Produktdetails:

Modellname:	Turmalin infundiert Haar Glätteisen F178A
Spezialität:	Platte ist flach, Nut, Welle
Shell:	Injektion oder glänzende Malerei Farbe
Produktgröße:	290 MM * 25 MM
Plattentyp:	Feste Platte
Temperaturanzeige	Digitale Temperaturregelung 150C - 230C
Logo:	Kunstharzböden Aufkleber
MOQ:	1-100.000 Stück
Paket:	Magnetische Geschenkbox
Hauptmärkte:	Westeuropa, Nordamerika, Asien, Mittlerer Osten
Diensttyp	OEM / ODM
Garantie	PTC für 2 Jahre

Katalog-Eintrag von F178A:

Klassische starke Struktur Design für den professionellen Salon-Einsatz, 3 Arten von Platte für optional, Haar-Styling Curl und Striaghten Haar. PTC Heiztechnologie mit fortschrittlichen Mikroprozessor Digitaltechnik.

Weitere Informationen zum F178A:

Hier ist das Titan-Platte Haar Eisen, 5 digitale Temperaturanzeige von 150C-230C.360 Grad drehbaren Kabel Gewirr frei. Ideal für Salon verwenden oder persönlichen Gebrauch zu Hause.

Geschenk-Box des F178A mit Titanplatte und schwarz-Einspritzung:

Marketing-Verkaufsargumente von F178A:

* Fünf LED-Anzeigen zeigen unterschiedlichen Temperatur automatisch;
* MCH oder PTC Heizelement, instant Aufheizen und stabile Wärmerückgewinnung;
* Turmalin Platten erzeugen wie die meisten als negative Ionen & Infrarotheizung, die Möglichkeit, die Beseitigung statischer Elektrizität & versiegeln, die natürliche Feuchtigkeit der Haare, Ihr Haar seidig und Frizz frei zu lassen;
* Ergonomisches Design und gerundete Kante Platten können Sie nicht nur glätten Haare sondern Welle, kräuseln und Körper sowie hinzufügen;
* 60 Minuten automatisch ausgeschaltet, so dass Ihr Styler auch ihren Schönheitsschlaf.

Verpackung & Lieferung:

Verpackungsdetails:	* Geschenk-Box-Verpackung
	* Größe der GB: 37x10x5.3cm
	* 25pcs/ctn
	* Größe des Kartons: 50,5 X30 .5X24cm
	*G.W:17.00kgs
	*N.W:12.00kgs
	* 1X20GP = 11000pcs
	* 1X40GP = 21000pcs
Anlieferungs-Detail:	30 Tage nach Ablagerung

So verwenden Sie:

Flar Glätteisen ist F178A einfach für Haare glätten oder Eisstockschießen.
1. Waschen Sie Ihre Haare, tief und gründlich mit der Hitze schützende Sercums Schäden durch Glätteisen verhindern, dies ist wichtig, vor der Begradigung Prozess.
2. verwenden Sie breiter Zahnkamm Verwicklungen von Hai zu beseitigenR.
3. stecken Sie das Bügeleisen und wählen Sie die gewünschte Temperatur entsprechend Ihren Haartyp. dicker und frizzier Ihre Haare, desto höhere der nummerierte Einstellung sollte sein.
4. trennen Sie Ihr Haar in mehrere Abschnitte. der Schlüssel ist Abschnitt ein bis zwei Zoll dick, so dass sie den Haarglätter leicht passieren können.
5. setzen Sie die Haar Eisen als in der Nähe der Wurzeln des Abschnitts möglichst ohne Verbrennungsgefahr.
6. vorzugehen Sie das Eisen, so dass die Hitze Seiten berühren und Ihr Haar dazwischen liegt.
7. führen Sie das Bügeleisen über die gesamte Länge von Ihrem Abschnitt des Haares.
8. wenden Sie ein Haarspray oder eine Einstellung Spray, um Ihr Haar gerade halten den ganzen Tag an.

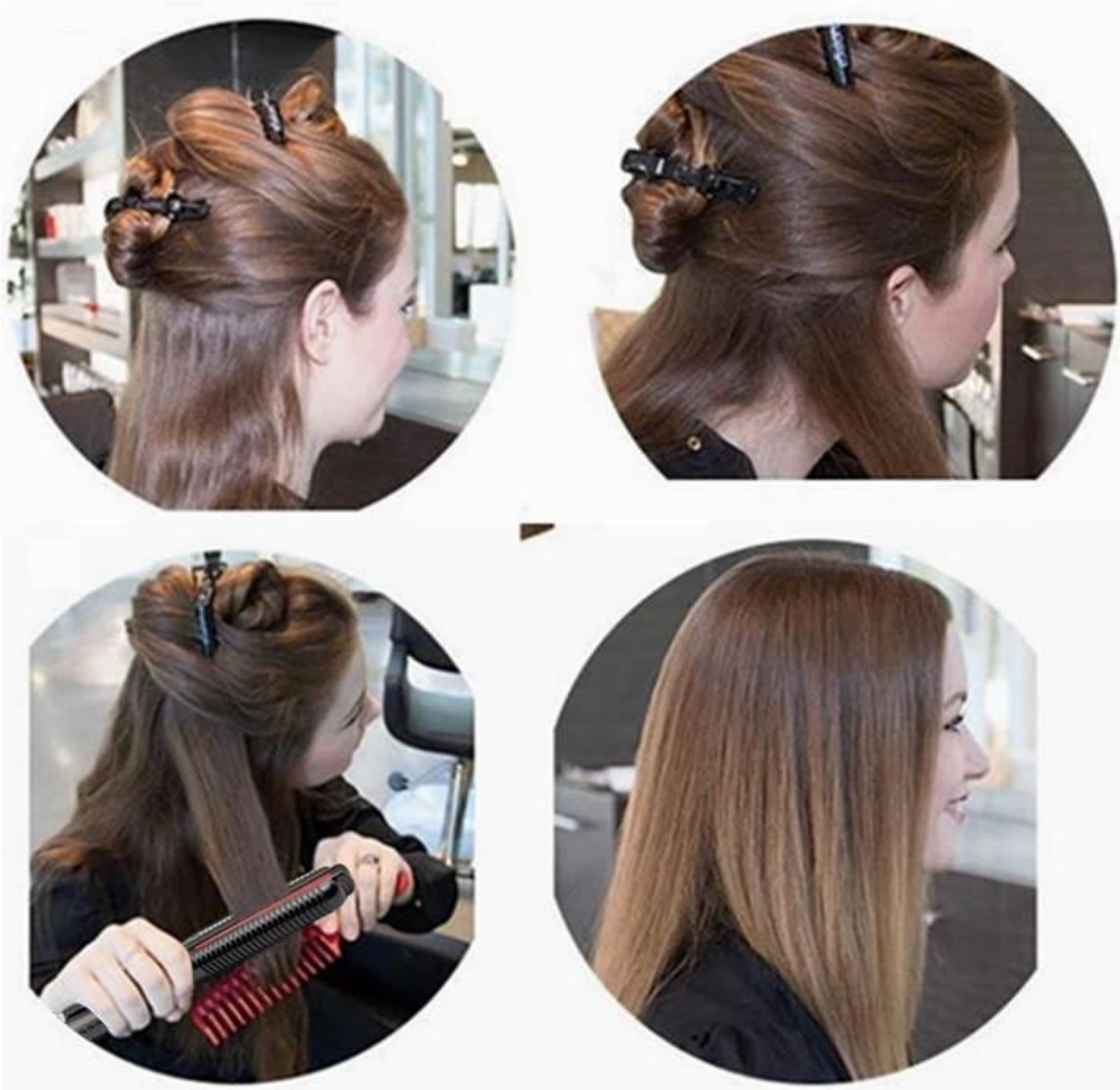

Auch könnten Sie interessieren:

FBT ist der professionelle Haar-Glätteisen-Hersteller in China seit 2004. Unsere f & E-Abteilung ist verantwortlich für die Produkt-Design, Konstruktion und Formenbau Paketentwicklung. Hier ist unsere X Platte Haare Haarglätter F601HX, einfach zum richten und styling. Es kann "S" locken, locken "J" und "C" locken machen.