Detalle del producto:

Nombre del modelo:	Tourmaline infundido cabello plana hierro F178A
Especialidad:	La placa puede ser plana, surco, onda
Shell:	Inyección o pintura brillante color
Tamaño del producto:	290 MM * 25 MM
Tipo de placa:	Placa fija
Exhibición de la temperatura	Control de temperatura digital 150C - 230C
Insignia:	Etiqueta engomada del expoxy
MOQ:	1-100.000 unidades
Paquete:	Caja de regalo magnético
Mercados principales:	Europa occidental, Norteamérica, Asia, Medio Oriente
Tipo de servicio	OEM / ODM
Garantía	PTC por 2 años

Artículo del catálogo de F178A:

Diseño de estructura fuerte clásica para uso profesional del salón, 3 clases de placa opcional para cabellos rizos y pelo striaghten. Tecnología digital con microprocesador avanzado de calefacción del PTC.

Más detalles sobre F178A:

Aquí está el pelo placa de titanio plancha, 5 Indicador digital de temperatura de grado 150C-230C.360 giratorio cable, enreda libremente. Ideal para uso de salón o uso personal doméstico.

Caja de regalo de F178A con placa de titanio y negro de la inyección:

Puntos de venta de F178A de marketing:

* Cinco luces indican diversa temperatura automáticamente;
* MCH o PTC elemento de calor, calentamiento instantáneo y recuperación de calor estable;
* Placas de turmalina generan como la mayoría como negativos iones Infrared calefacción posibilidad, que eliminar la electricidad estática y del sello en la humedad natural de pelos para dejar el cabello sedoso y frizz gratis;
* Diseño ergonómico y placas de borde curvado le permiten no solo alisar el cabello pero onda, enrollamiento y añadir cuerpo así;
* 60 minutos auto apagado, así que tus moldes también conseguir su sueño de belleza.

Empaquetado y entrega:

Detalles de empaquetado:	* Embalaje de la caja de regalo
	* Tamaño de GB: 37x10x5.3cm
	* 25pcs/ctn
	* tamaño del cartón: 50.5 X30 .5X24cm
	*G.W:17.00kgs
	*N.W:12.00kgs
	* 1X20GP = 11000pcs
	* 1X40GP = 21000pcs
Detalle de la entrega:	30 días después del depósito

Cómo utilizar:

Flar el cabello plancha F178A es fácil para alisar o rizar el cabello.
1. Lávese el cabello profundamente y a fondo y utilizar el calor protectoras sercums evitar daños causados por alisadores, esto es importante antes de proceso que se endereza.
2. use el peine de dientes ancho para eliminar enredos de hair.
3. Enchufe la plancha y seleccione la temperatura deseada según su tipo de cabello. el más grueso y frizzier tu cabello, cuanto mayor sea la numerada configuración debe ser.
4. Separe el cabello en varias secciones. la clave es hacer una o dos pulgadas de espesor para que fácilmente pueden pasar a través de la plancha.
5. Coloque las planchas de pelo como cerca de las raíces de la sección como sea posible sin quemarse a sí mismo.
6. Sujete la plancha hacia abajo para que toquen los lados de calor y tu cabello quede entre ellos.
7. Pase la plancha a lo largo de la sección de cabello.
8. Aplique una laca o un spray de ajuste para mantener su pelo recto durante todo el día.

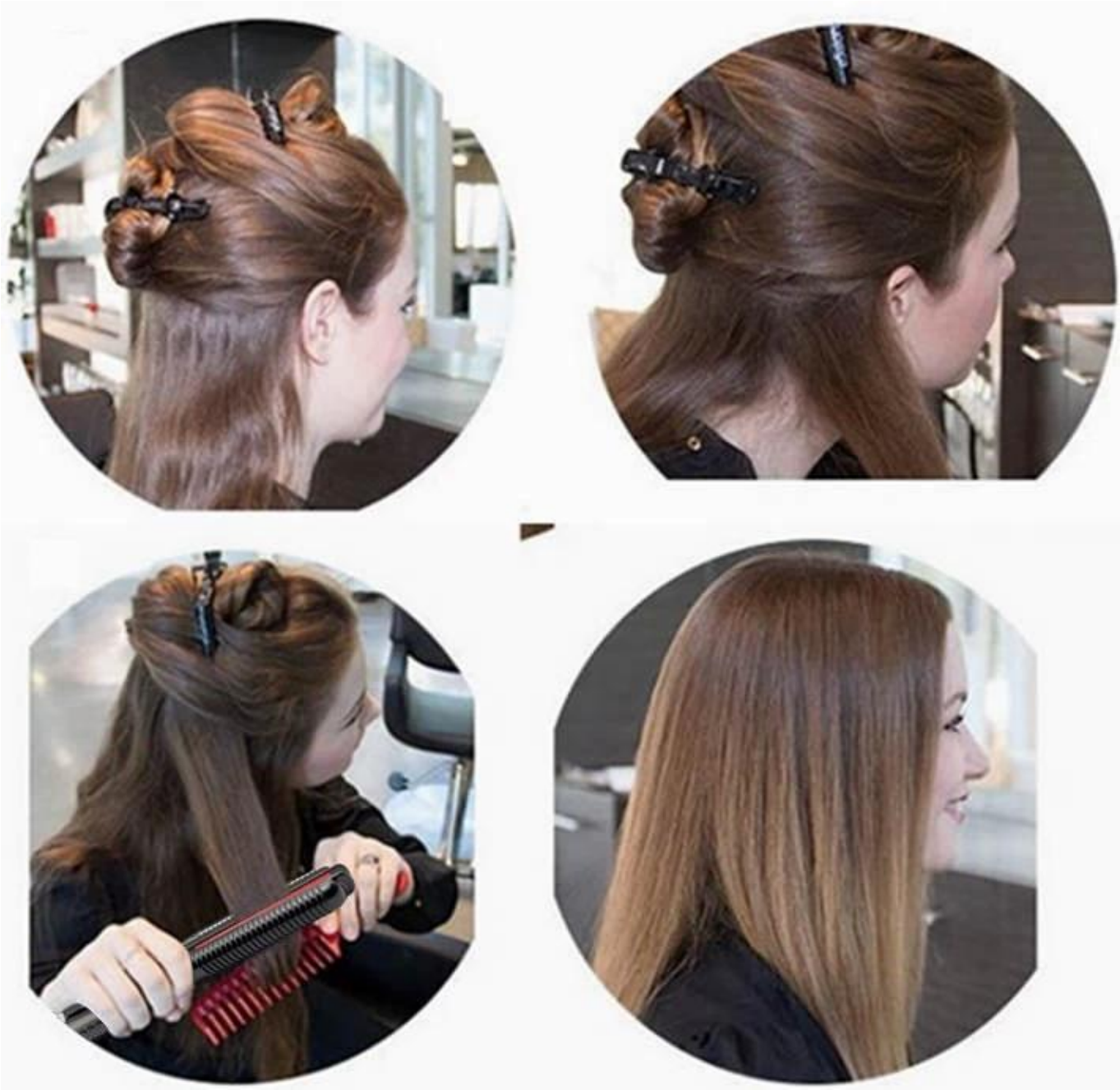

Quizás también estés interesado en:

FBT es el fabricante de plancha de pelo profesional en China desde 2004. Nuestro Departamento de i+d es responsable del diseño de producto, desarrollo de diseño y molde de paquete. Aquí está nuestro pelo de placa X plancha de F601HX, fácil para el alisado y peinado. Puede hacer rizos "S", "J" rizos y rizos "C".