Detalhes do produto:

Nome do modelo:	Escova de cabelo de ESC-8316
Especialidade:	Escova de rolo quente para adicionar o volume
MOQ:	1-100, 000pcs
Tamanho do produto:	Comprimento 300 * 55mm
Cor de dentes:	Preto, personalizado
Dentes tyPE:	Pla todosSTIC dentes, todos os dentes de metal ou meio plástico tth + haldentes de metal f
Logotipo:	Seda-impressão na pega
Rótulo de técnico:	Personalizado
Pacote:	Caixa da impressão de cor normal 4
Mercados principais:	Europa Ocidental, América do Norte, América do Sul, médioDLE leste, Ásia
Tamanho da fábrica:	8500 metros quadrados
Relatório de auditoria de terceiros:	ISO 9001

Catálogo de ESC-8316:

Escova de cabelo profissional rolo quente para adicionar volume, fazer seu cabelo liso e saltitante.

Dentes sobre ESC-8316:

Três opções para os dentes: 1. todos os dentes de plástico 2. todos os dentes de metal 3. dentes de plástico metade + metade dentes de metal

O fim dos dentes de metal é coberto por ponta de plástico redonda, que mantém a temperatura normal e manter a pele de ficar ferido. É seguro para uso.

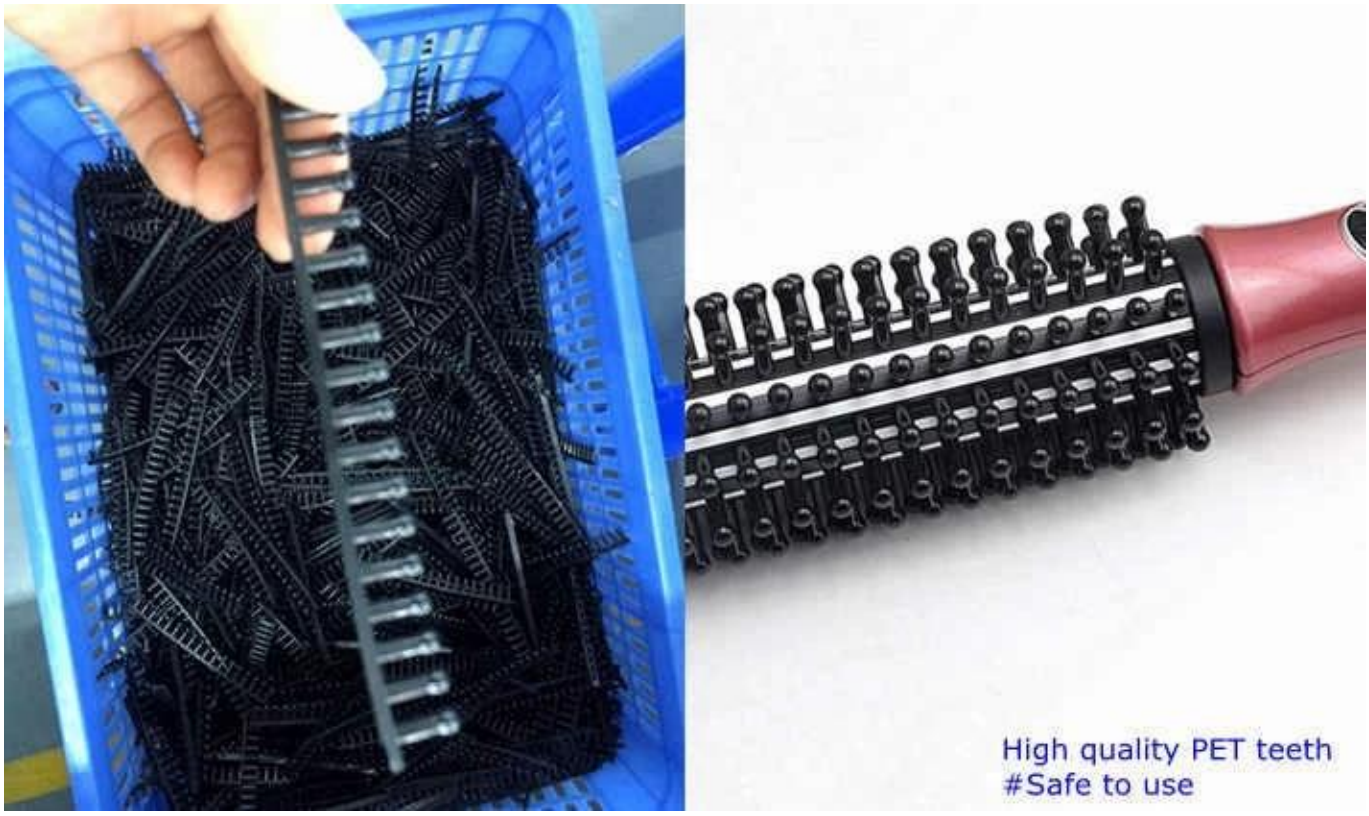

Tamanhos de barril de ESC-8316:

Esta escova de cabelo com um barril de aquecimento do cuidado de cabelo dentro. Os tamanhos de cano podem ser 19mm, 25mm, 32mm conforme necessário. Se você quer ter cachos apertados, escolher o barril de 19mm; Para cachos grandes e soltos, escolha o cano de 32mm.

Mais cores de ESC-8316 escova de cabelo:

O identificador de cor e a cor de dentes podem ser personalizados.
Abaixo estão ESC-8316 com alça branca pérola e identificador de violeta.

Pontos de venda de ESC-8316 de marketing:

* Cabelo escova para adicionar volume, modelo comercial de TV, ponto de vendido quente
* Não só pentear o cabelo, mas também fazer cachos
* Nova geração de escova de cabelo que fazem o alisamento e estilo tão fácil como pente
* Projeto da probabilidade coreano, agradável olhando
* Tecnologia anticouro cabeluda, dentes de metal com plástico dica para proteger sua pele ou mão de ficar magoado
* Calor do PTCtecnologia de ing com tecnologia digital avançada micro processador
* 60 minutos auto desliga quando parar de usar

Empacotamento & entrega:

Detalhes de empacotamento:	* embalagem de giftbox * Tamanho de GB:10.5 * 5.4 * 30.5 cm * 20pc/ctn * Tamanho da caixa: 56,8 * 38.5 * 24cm * G.W.:8.0KG * N.W.: 15,0 KG * 1 * 20GP: 11000pcs * 1 * 40GP: 21000pcs
Detalhes da entrega:	30 dias após o depósito

Como usar:

Com um pouco de prática, você pode dominar esta técnica simples. Esta escova de cabelo é fácil de usar.
1. Dividir molhar o cabelo em seções, usando clipes de garra-estilo mantê-los separados. Deixa uma seção para baixo à frente para ser secado primeiro.
2. iniciar a plaço a rolo quente escova segurando-o sob a seção solta do cabelo e objectivo o down secador do sopro, Bem acima de seu cabelo para evitar superaquecimento do seu cabelo. SLide a escova através da seção lentamente para um efeito melhor. Repita até que a seção é seca.
3. para Adicionaring volume, plaço o pincel sob as raízes e o objectivo de secador para o cabelo na escova por

alguns segundos antes de retirar a escova.
4. para fazer um enrolar ou virar para as pontas do seu cabelo, passar a escova uma seção e segurar o pincel nas extremidades, ou lançando dentro ou para fora enquanto o golpe de secagem. Fixar o caracol, deixando o pincel no lugar até que o cabelo é Fresco. Repita com todo seu cabelo.
Tome seu tempo e deixe cada seção secar completamente antes de passar para a próxima.
6. dê um jato de spray de cabelo, e você está acabado.

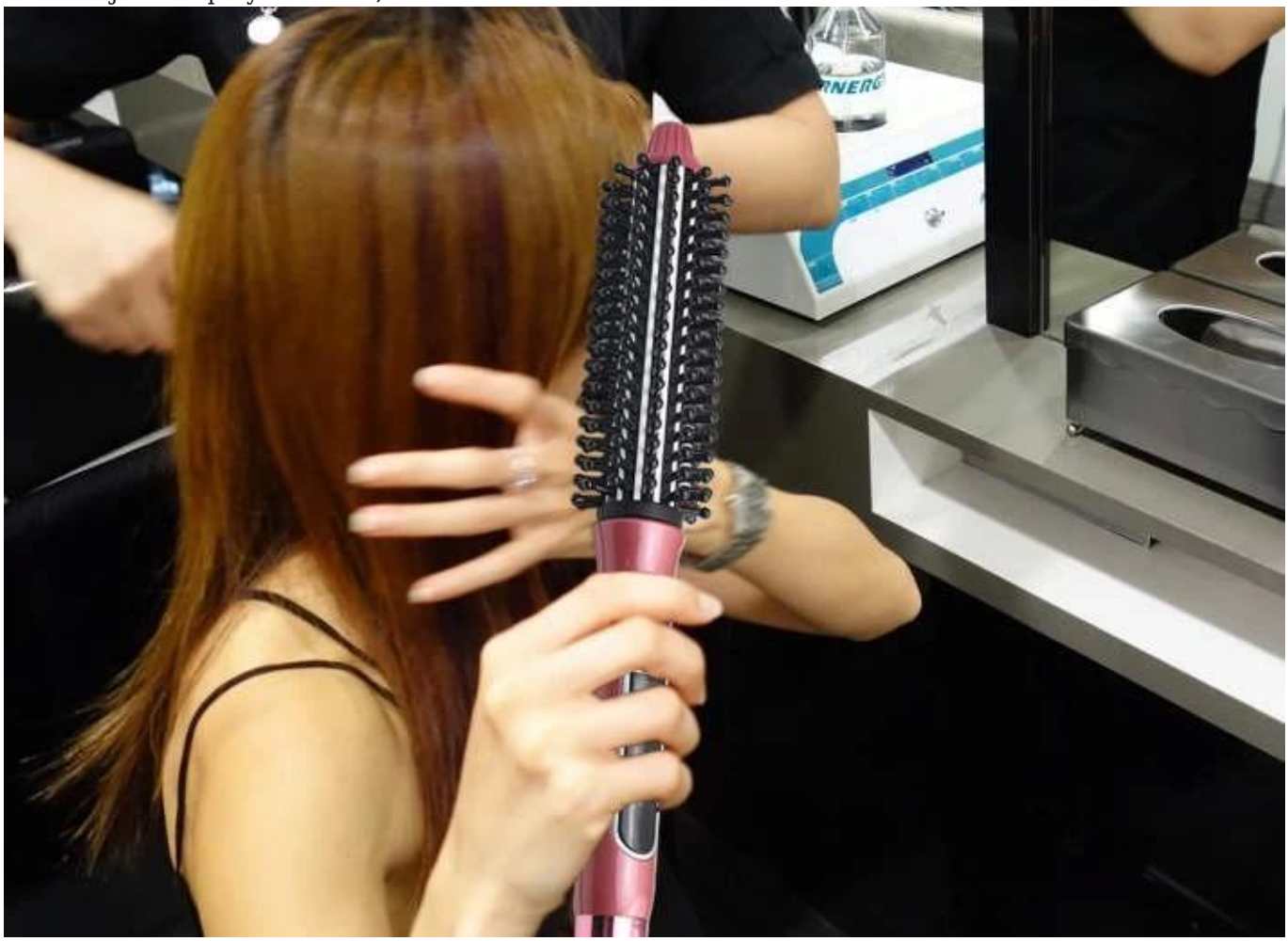

Sobre a empresa FBT:

FBT é o fabricante de escova de cabelo profissional na China Há mais de 12 anos. Aqui estão mais modelos de escova de cabelo bom para sua seleção.

Modelo básico por atacado quente rolo escova F998CKB
Alta qualidade LED digtial controle cabelo escova F998BFB
Best-seller alisamento alisamento escova F998BA

F998CKB
F998BFB
F998BA